

测试台

接通讯模块

1. 火线输入
2. 火线输出
3. 零线输入
4. 火线输出
5. 地线
6. 急停开关

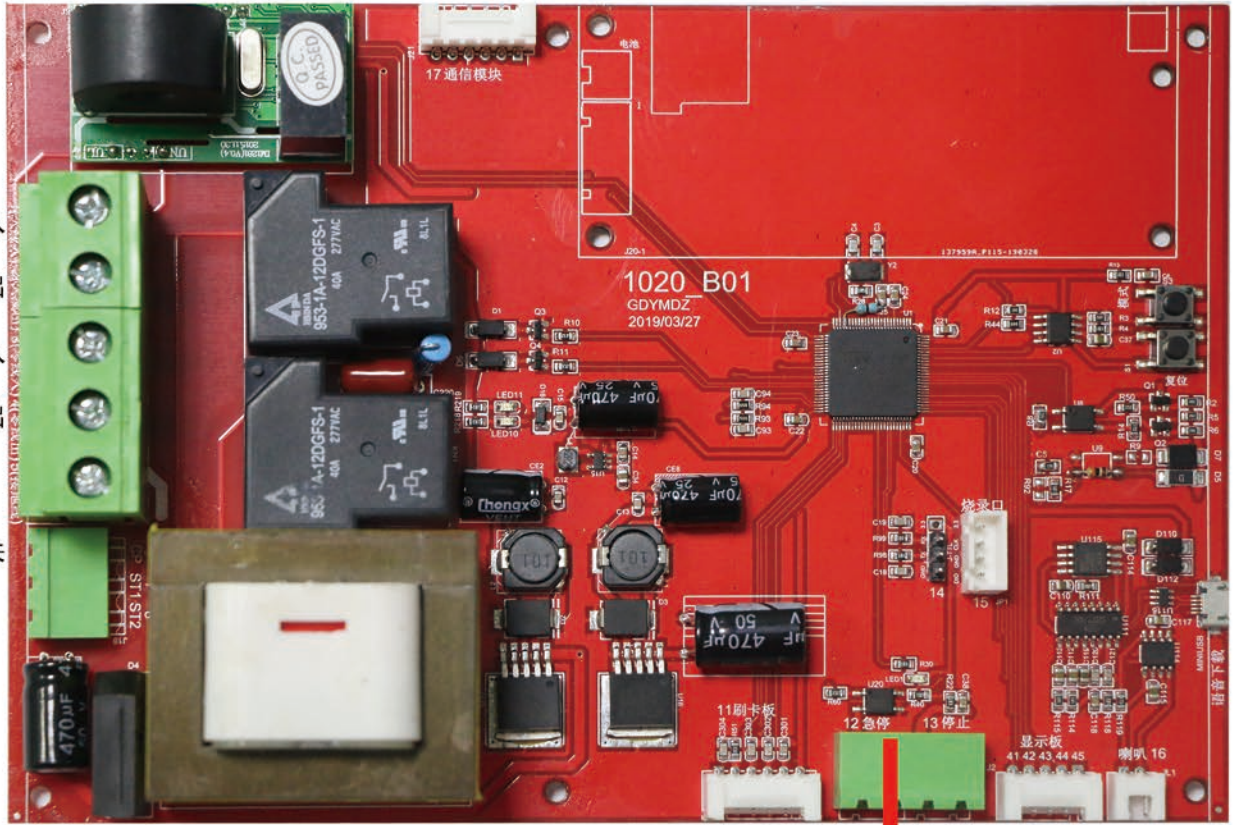

刷卡板 12急停开关 显示板 喇叭
13结算键

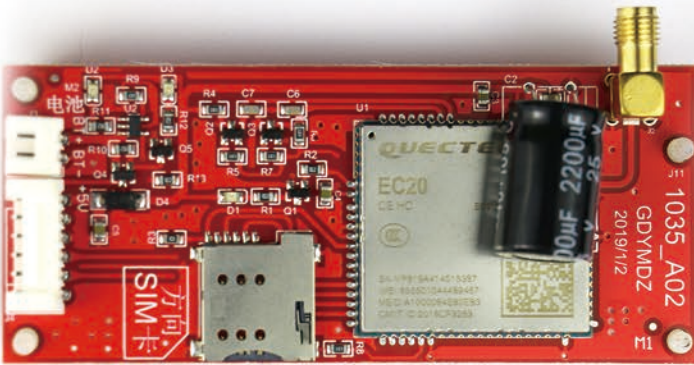

4G模块 (EC20)



WIFI模块

测试模式下，
不需要设置设备编码和配置WIFI

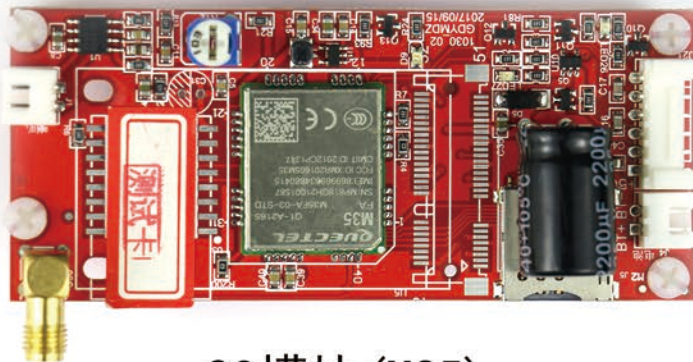

2G模块 (M35)

接通讯模块

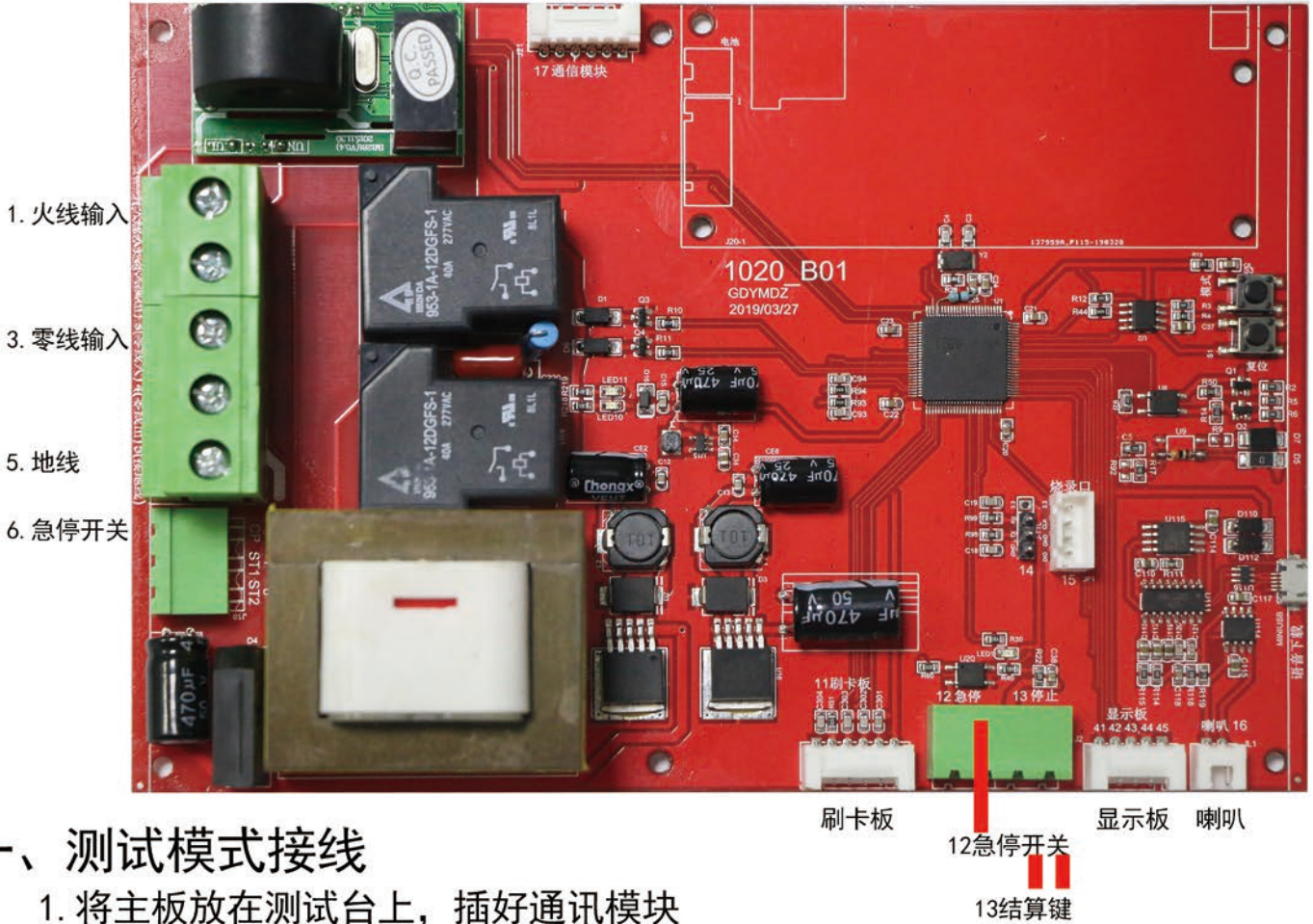

一、测试模式接线

1. 将主板放在测试台上，插好通讯模块
2. 将主板电源线接好。（电源线插头必须没有插在插座里，平放在桌面上）
3. 将刷卡板、显示器板、喇叭、急停开关12接好
4. 测试台线圈线 穿过 主板感应线圈 与 散热片线 相连。

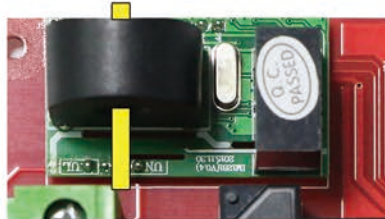

5. 按住设置键，然后主板电源线的插头插入插座，十秒后松开设置键
7. 听到下载参数成功后进入下一步
8. 刷卡，看主板出现卡余额，语音播报卡余额，等待语音提示 充电枪未连接
9. 语音播报 充电枪未连接，插入急停开关6（CP端口）
10. 继电器工作，显示板显示充电读数（此时为零）

6. 急停开关



注意：未插入急停开关6时，主板直接打开继电器，显示板显示读数，主板需要修理

10. 插入测试台电源，显示板显示读数，拔掉测试台电源
(时间会久一点，但散热片已经有温度了还没有读数就是不正常)
11. 用镊子短接13，主板结算，然后显示板显示时间(按键结算)
12. 再次刷卡消费，在主板显示消费金额时，拔掉 急停开关6 主板显示时间
(拔枪结算)
13. 测试完成，从插座上 拔下 主板电源 插头
14. 拆下主板电源线

指示灯

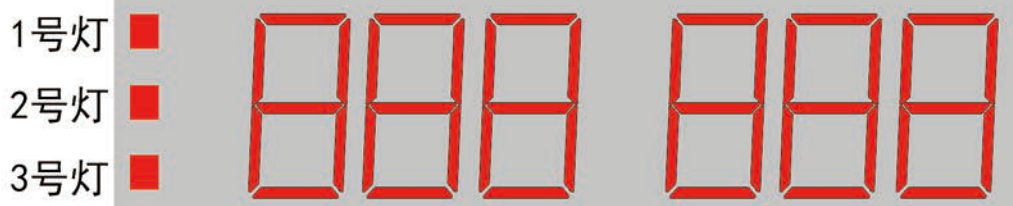

1号灯，电源灯，正常状态为绿色

2号灯，联网灯，联网为绿色，断网为红色，闪烁为通讯中

3号灯，充电灯，充电中为绿色，未工作为红色

错误代码



E002: 会员卡未注册或过期



Err1: 急停开关异常



Err2: 电表异常



Err3: 过流



Err4: 充电枪异常



Err5: 系统停电

1020简易交流充电桩参数：

设备管理 / 参数修改

状态查看 参数修改 设备中的商品 设备导航 设备编辑 消费记录

编辑数值参数

一键恢复默认参数

预留	0	单位：元/度（填0即可）	单价	20000	单位：元/度（保留小数点后四位，20000=2.0000元/度）	过压	250	单位：伏特V（250V为过压阈值，超过压阈值引起系统保护）	欠压	150	单位：伏特V（150V为欠压阈值，低于压阈值引起系统保护）	过流	35	单位：安培A（135A为过流阈值，超过压阈值引起系统保护）
开始缓冲时间	30	单位：秒S（充电开始缓冲时间，用于稳定充电状态）	结束缓冲时间	120	单位：秒S（充电结束缓冲时间，判断充电电流低于阈值）	最小电流	200	单位：安培A（保留小数点后两位，填200=2.00A，低于该值，电池充满）	音量	100	100表示音量最大，取值范围：1-100	充电电流	0	选填16A或者32A，根据充电桩的电流填写
参数11	0		参数12	0										

编辑选项参数

选择1 选择2 选择3 选择4 选择5 选择6

编辑时间参数

定时开1 00时 00分 定时关2 00时 00分 *框框内容无需填写*

确定修改

填写完以上参数，点击确定修改

商品 / 设备商品

状态查看 参数修改 设备中的商品 设备导航 设备编辑 消费记录

条件查询

按设备名称模糊查询 按商品名称模糊查询 查询 重置 新增商品 一键通知设备 一键补货 补货清单

商品列表

商品图片 商品名称 所属设备 设备中的序号 商品库存 默认库存 价格 最低消费金额 销售量 状态 编辑

	交流充电桩	1020简易充电桩测试	0	10000	0	现价：¥ 1	¥ 0	0	上架	编辑
--	-------	-------------	---	-------	---	--------	-----	---	----	----

显示 1 / 1 页 总数 1 条 上一页 1 下一页

点击二维码图标，可以下载设备二维码

编辑

商品图片 选择文件 上传图片

商品名称 交流充电桩

商品在设备中的位置 0 序号必须填0

商品单位

商品库存 10000 商品库存必须填写，不能为0

默认库存 0

最小库存 0

最低消费金额 0

特价商品可购买数量 0

是否支持单次消费 支持单次消费

商品描述 这里可以编辑文字或者上传图片，比如一些活动可以写在这里，用户扫设备二维码可以看到这个商品详情信息。

确定提交 下载商品二维码 返回

填写完以上参数，点击确定提交

1. 用户扫码单次消费的价格，1=1元

2. 原价 (元) 0

3. 状态 上架 状态必须选择为上架

设备编辑

设备类型 充电桩 1.设备类型选择为充电桩

设备名称 2.设备名称自主设置，可以注明是某某地区机器，便于您多台设备的查询

机器码 2865794039014545 3.机器码=设备编号，按主控板的S1设置键，显示板显示的F01下的数字就是设备编号，一共是16位数，添加到这里。

促销百分比 100

设备联系微信号

设备联系电话

设备联系地址

设备激活 立即激活 4.设备使用时，先激活设备才能使用 不激活

转移设备 确定编辑 返回上一页

5.点击确定编辑