

# 升级口

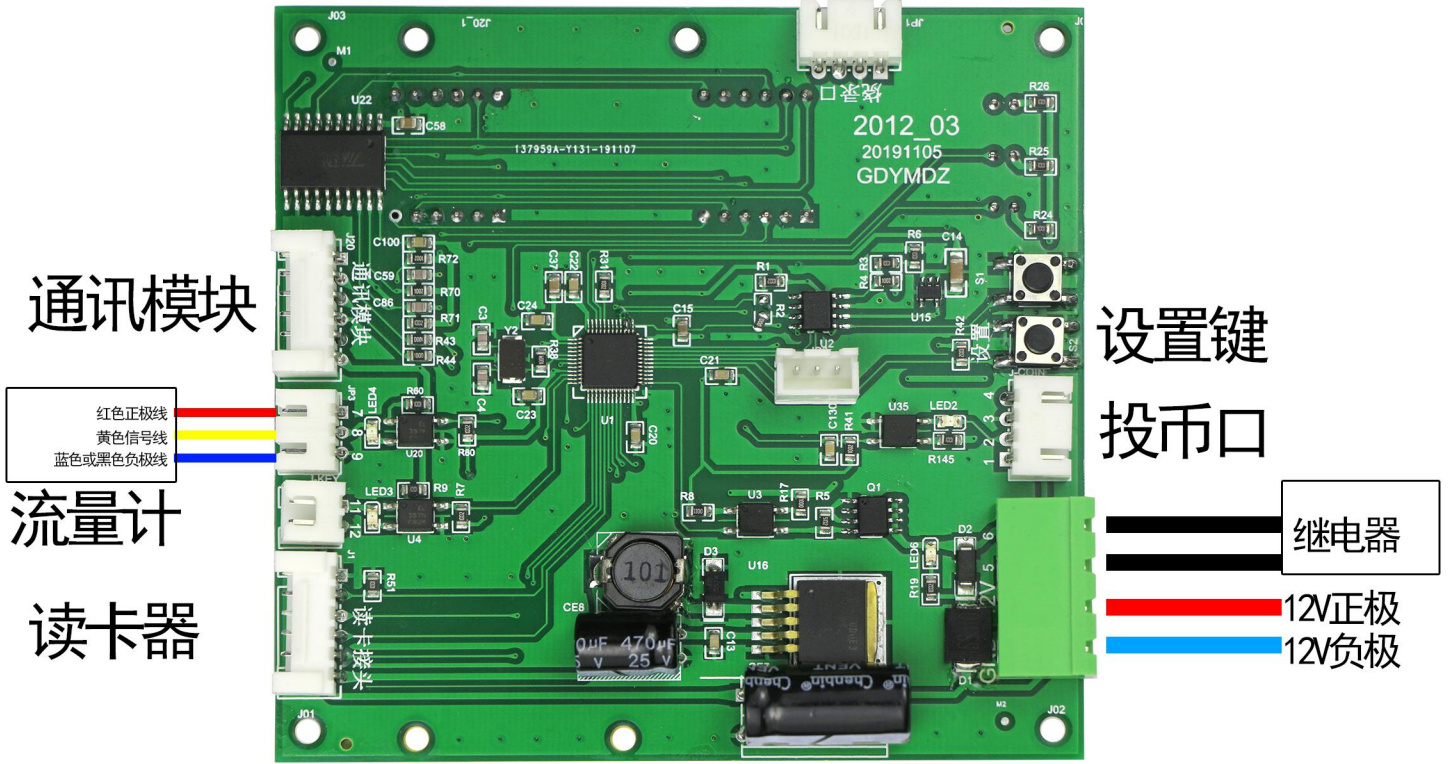

## 一、主板的设备编码

设备编码位2+通讯模块IMEI码

如：2862810043106128

EC20

SN:  
IMEI: 862810043106128  
ME ID:  
CM11T ID:

4G模块 (EC20)

M35

SN:  
IMEI: 862810043106128  
FCC ID:  
CM11T ID:

2G模块 (M35)

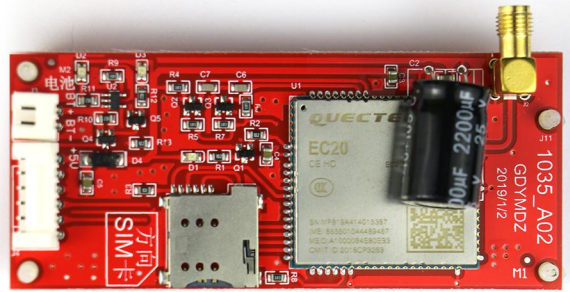

4G模块 (EC20)

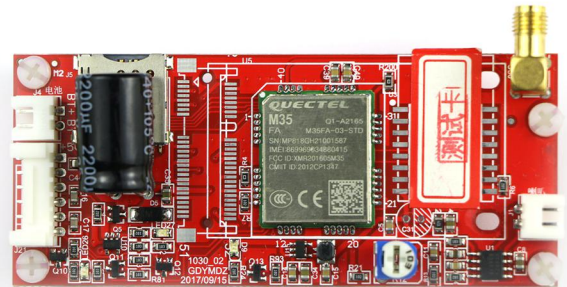

2G模块 (M35)

设备状态	设备编号	设备名称	设备类型	地址	联系方式	到期时间	编辑
正常	2861529043196340	● 洗车机	通用款			2020-05-20	Q F 9
未激活	1999909	● 洗车机	通用款				Q F 9
未激活	1999908	● 洗车机	通用款				Q F 9
未激活	1999907	● 洗车机	通用款				Q F 9
未激活	1999906	● 洗车机	通用款				Q F 9
未激活	1999905	● 洗车机	通用款				Q F 9
未激活	1999904	● 洗车机	通用款				Q F 9
未激活	1999903	● 洗车机	通用款				Q F 9

## 二、激活设备

1. 登陆后台
2. 点击设备管理 — 点击设备列表 — 点击设备
3. 点击设备编辑

状态查看	参数修改	设备中的商品	设备导航	设备编辑	消费记录
设备编辑					
设备类型	通用款				
设备名称	洗车机				
机器码	1999909				
促销百分比	100				
设备联系微信号					
设备联系电话					
设备联系地址					
设备激活	<input type="radio"/> 立即激活 <input checked="" type="radio"/> 不激活				
退款	<input type="radio"/> 支持 <input checked="" type="radio"/> 不支持				

- (1. 设备类型更改为“售水机”
- (2. 更改“机械码”（2+通讯模块IMEI码，如2862810043106128）
- (3. 未激活的设备点击激活后才能使用
4. 保存

### 三、参数设置

参数1：时间计费填0，流量计计费填1

参数2：最大消费金额，100=1元

参数3：一元可以买的水量，1000=1升

参数4：时间模式填一升水的秒数，流量模式填一升水的脉冲

设备管理 / 2019晨工测试勿动2863010033061610 当前导航: 导航 / 设备列表 / 参数设置

状态查看	参数修改	设备中的商品	设备导航	设备编辑	消费记录
------	------	--------	------	------	------

编辑数值参数

参数01	<input type="text" value="0"/>	参数02	<input type="text" value="5"/>	参数03	<input type="text" value="0"/>	参数04	<input type="text" value="0"/>	参数05	<input type="text" value="0"/>
参数06	<input type="text" value="0"/>	参数07	<input type="text" value="0"/>	参数08	<input type="text" value="0"/>	参数09	<input type="text" value="0"/>	参数10	<input type="text" value="0"/>
参数11	<input type="text" value="0"/>	参数12	<input type="text" value="0"/>	参数13	<input type="text" value="0"/>	参数14	<input type="text" value="0"/>	参数15	<input type="text" value="0"/>
参数16	<input type="text" value="0"/>	参数17	<input type="text" value="0"/>	参数18	<input type="text" value="0"/>	参数19	<input type="text" value="0"/>	参数20	<input type="text" value="0"/>

编辑选项参数

<input type="checkbox"/> 选择1	<input type="checkbox"/> 选择2	<input type="checkbox"/> 选择3	<input type="checkbox"/> 选择4	<input type="checkbox"/> 选择5	<input type="checkbox"/> 选择6
------------------------------	------------------------------	------------------------------	------------------------------	------------------------------	------------------------------

修改完毕后，点击“确定修改”

状态查看    参数修改    设备中的商品    设备导航    设备编辑    消费记录

条件查询

按设备名称模糊查询    按商品名称模糊查询    查询    重置    新增商品    一键通知设备    一键补货    补货清单

商品列表

商品图片	商品名称	所属设备	设备中的序号	商品库存	默认库存	价格	最低消费金额	销售量	状态	编辑
无图片	1	2019晶工测试勿动2863010033061610	0	0 升	0	现价：¥ 0.01	¥ 0	1384 升	上架	 编辑
无图片	售货机商品	2019晶工测试勿动2863010033061610	101	43 个	50	现价：¥ 1	¥ 1	1074 个	上架	 编辑

## 四、修改商品信息（点击商品后，第一个蓝色图标）

商品图片  建议尺寸640\*640

商品名称

商品在设备中的位置

商品单位

商品库存

默认库存

最小库存

最低消费金额

特价商品可购买数量

是否支持单次消费

1. 首先设置 0 号商品（“商品在设备中的位置”填0）
2. 商品库存（填10000）
3. 最小库存（填10000）
4. 是否支持单次消费（是否支持非会员消费）
5. 单价 原价（填同样数字）
6. 保存

## 五、获取设备二维码（点击零号商品后第二个蓝色图标）

状态查看    参数修改    设备中的商品    设备导航    设备编辑    消费记录

条件查询

按设备名称模糊查询    按商品名称模糊查询    查询    重置    新增商品    一键通知设备    一键补货    补货清单

商品列表

商品图片	商品名称	所属设备	设备中的序号	商品库存	默认库存	价格	最低消费金额	销售量	状态	编辑
无图片	1	2019晶工测试勿动2863010033061610	0	0 升	0	现价：¥ 0.01	¥ 0	1384 升	上架	 编辑
无图片	售货机商品	2019晶工测试勿动2863010033061610	101	43 个	50	现价：¥ 1	¥ 1	1074 个	上架	 编辑